



CÂMARA MUNICIPAL DE PORTO REAL

Gabinete do Vereador Juan Pablo da Silva Almeida

Poder Legislativo

Página 1 de 1

AUTÓGRAFO DA LEI Nº 705 DE 11 DE AGOSTO DE 2021 AUTOR: VEREADOR JUAN PABLO DA SILVA ALMEIDA

EMENTA: Dispõe sobre a proibição da utilização de veículos movidos a tração animal no perímetro urbano do Município de Porto Real.

Art. 1º: É proibida a utilização de veículos movidos a tração animal, a condução de animais com cargas ou qualquer exploração animal para esse fim, no perímetro urbano do município.

§ 1º Para efeitos desta lei consideram-se:

I - animais sujeitos à proibição: bovinos, equídeos e caprinos;

II - tração animal: todo meio de transporte de carga movido por propulsão animal;

III - condução de animais com cargas: todo deslocamento de animal conduzindo cargas em seu dorso estando o condutor montado ou não.

§ 2º Ficam permitidas as atividades em estabelecimentos públicos ou privados, nos termos da legislação vigente, tais como haras, corridas de cavalo (turfe), saltos com cavalos (hipismo), equoterapia, cavalgadas, bem como o uso de animais pelas forças públicas, militares ou civis, que tenham grupamentos com montaria.

Art. 2º: Os animais encontrados em situações vedadas nos artigos anteriores serão retidos pelo agente fiscalizador, que acionará o órgão municipal competente para proceder sua apreensão e recolhimento, requisitando força policial, se necessário.

Parágrafo único: Em se tratando de apreensão disposta no artigo anterior, a responsabilidade pela remoção e retirada do veículo de tração animal, bem como das respectivas cargas, será dos proprietários e/ou condutores.

Art. 3º: A desobediência ao dispositivo desta lei implicará na apreensão definitiva do animal utilizado e aplicação de multa em valor estabelecido por ato do Poder Executivo.

Art. 4º: Os animais apreendidos serão encaminhados ao órgão responsável para a realização dos procedimentos de verificação das condições de saúde, microchipagem,

Av. Dom Pedro II, 1550 – Centro – Porto Real – CEP 27570-000
Tel/Fax: (024) 3353-2600/3353-2668 – cmportoreal.rj.gov.br



Autenticar documento em /autenticidade
com o identificador 38003700380035003A00540052004100, Documento assinado digitalmente conforme MP nº 2.200-2/2001, que institui a Infra-estrutura de Chaves Públicas Brasileira - ICP - Brasil.





CÂMARA MUNICIPAL DE PORTO REAL

Gabinete do Vereador Juan Pablo da Silva Almeida

Poder Legislativo

Página 2 de 2

bem como para o seu alojamento até que o mesmo seja levado a adoção ou outro procedimento disposto em Lei.

Art. 5º: Esta lei entra em vigor na data de sua publicação, revogadas as disposições em contrário.

Carlos Antonio de Lima
Presidente

Juan Pablo da Silva Almeida
1º Vice Presidente

Fábio Nunes Maia
2º Vice Presidente

Renan Marcio de Jesus Silva
1º Secretário

Ronário de Souza da Silva
2º Secretário

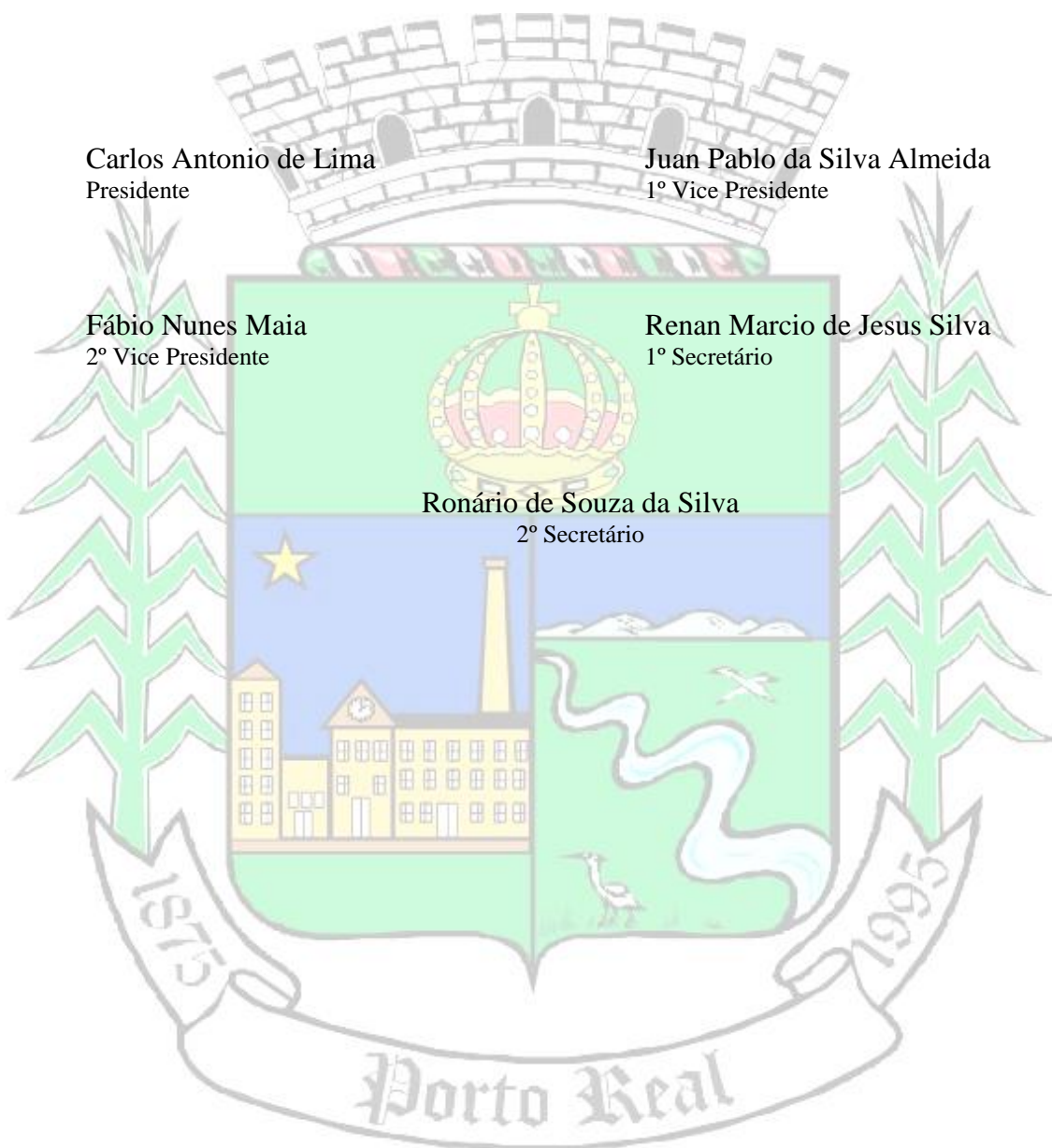

Av. Dom Pedro II, 1550 – Centro – Porto Real – CEP 27570-000
Tel/Fax: (024) 3353-2600/3353-2668 – cmportoreal.rj.gov.br



Autenticar documento em /autenticidade
com o identificador 38003700380035003A00540052004100, Documento assinado
digitalmente conforme MP nº 2.200-2/2001, que institui a Infra-estrutura de Chaves
Públicas Brasileira - ICP - Brasil.





CÂMARA MUNICIPAL DE PORTO REAL

Gabinete do Vereador Juan Pablo da Silva Almeida

Poder Legislativo

Página 3 de 3

JUSTIFICATIVA

Visando especialmente o bem-estar animal, propõe-se a proibição de utilização de tração animal no perímetro urbano de Porto Real, uma vez que tais medidas evitam os maus tratos e a exploração dos mesmos, contribuindo, também, na modalidade urbana, já que os veículos de tração animal dificultam o trânsito.

Os animais têm sido utilizados para transporte de cargas ao longo dos anos, desde a sua domesticação. Porém, o atual estágio de evolução da sociedade, aliado à nova paisagem urbana não permitem concordar com o uso desses animais atrelados a veículos transitando em meio a carros, ônibus e motocicletas, que se deslocam rapidamente, e que ficam também a sujeitos a acidentes graves que podem vitimar tanto pessoas quanto os próprios animais.

Aliado a estes fatos, são constantes as denúncias de maus tratos, o que evidencia a questão dos direitos dos animais, tema que tem crescente relevância nas discussões entre sociedade e poder público. Na maioria das vezes os animais são utilizados sem ferraduras ou o que pode ser pior, com material inadequado. Isso porque o piso asfáltico é muito abrasivo, o que torna obrigatória a utilização de ferraduras muito bem posicionadas. Quando sem ferraduras, os animais sofrem, pois os cascos se desgastam rapidamente atingindo a lâmina sensível e provocando fortes dores. Por outro lado, se há ferraduras mal posicionadas, o animal pode sofrer lesões articulares e se os cravos da ferradura atingem a lâmina sensível o animal sofre fortes dores e fica também exposto a infecções.

Além disso, o fato de que os cavalos, burros, mulas e outros animais de tração acabam muitas vezes submetidos a dietas inadequadas nessas situações, o que causa problemas de saúde graves e que podem levar a morte. São inúmeros os casos de cavalos que morrem em vias públicas em função do trabalho extenuante e maus tratos impostos pelos proprietários. Muitos deles são usados de forma ininterrupta, sendo alugado pelo proprietário para mais de um terceiro, levando em alguns casos o animal a trabalhar praticamente 24 horas por dia.

Assim, não se justifica mais o uso dos animais em transporte de produtos e materiais que, em face da necessidade de auferir maior rentabilidade por parte daqueles que exploram este transporte, poderão exceder o peso que os animais suportam ou expor os mesmos a acidentes, além de serem obrigados a longas e extenuantes jornadas, o que por si só já configura situação de maus tratos.

Portanto, a vedação se impõe, com a gradativa retirada de circulação dos animais no trânsito, sendo um grande avanço na consolidação das políticas de proteção animal.

Carlos Antonio de Lima
Presidente

Juan Pablo da Silva Almeida
1º Vice Presidente

Fábio Nunes Maia
2º Vice Presidente

Renan Marcio de Jesus Silva
1º Secretário

Ronário de Souza da Silva
2º Secretário

Av. Dom Pedro II, 1550 – Centro – Porto Real – CEP 27570-000
Tel/Fax: (024) 3353-2600/3353-2668 – cmportoreal.rj.gov.br

