



# CÂMARA MUNICIPAL DE PORTO REAL

Gabinete do Vereador Fábio Nunes Maia  
Poder Legislativo

Página 1 de 1

**PROTOCOLO GERAL**

INDICAÇÃO N.º **179-21**  
AUTOR: FÁBIO NUNES MAIA (Fábio Maia)

Proc. nº: 2653  
Folha nº: 1081A  
Data: 03/05/2021  
Rubrica: [assinatura]

**EMENTA:** Canalizar com manilhas o córrego que faz travessia transversal com a Rua José dos Santos ao lado do elevatório de esgoto.

Indico à Mesa, ouvido o Plenário, na forma do art. 184, do Regimento Interno desta Casa, seja oficiado o Sr. Prefeito Municipal *Alexandre Augustus Serfiotis*, com cópia à Secretaria Obras, solicito as providências para efetuar o manilhamento do córrego que faz a travessia transversal com a Rua José dos Santos ao lado do elevatório de esgoto.

## JUSTIFICATIVA

O autor solicita que seja estudada a possibilidade de canalizar com manilhas o trecho referido por uso indevido podendo ocasionar danos ambientais. Ainda assim pode haver entupimentos nos esgotos, deixando-o a céu aberto e com mau cheiro. Isso geralmente acontece por causa dos maus hábitos das pessoas, que acabam jogando lixo doméstico na rede, entre outros exemplos. Essa junção de lixo impede o fluxo da água, causando assim entupimentos, que chegam a transbordar para a calçada da Rua José dos Santos.

Justifica-se que tal indicação tem como objetivo evitar o grande mau cheiro proveniente do esgoto que é derramado diretamente (a céu aberto) no leito deste córrego, ainda no sentido de evitar enchentes em épocas de chuvas e proliferação de moscas e mosquitos na localidade.

Aproveito a oportunidade para apresentar os protestos de perfeita estima e considerações com que me subscrevo.

APROVADA (O) EM 03/05/2021

POR: unanimidade

ASS.: [assinatura]

Porto Real, 11 de março de 2021

Fábio Nunes Maia

Av. Dom Pedro II, 1550 – Centro – Porto Real – CEP 27570-000  
Tel/Fax: (024) 3353-2600/3353-2668 – [cmportoreal.rj.gov.br](http://cmportoreal.rj.gov.br)



Autenticar documento em <http://200.187.70.77/cmportoreal/autenticidade> com o identificador 36003200340033003A005000, Documento assinado digitalmente conforme MP nº 2.200-2/2001, que institui a Infra-estrutura de Chaves Públicas Brasileira - ICP - Brasil.





# CÂMARA MUNICIPAL DE PORTO REAL

Gabinete do Vereador Fábio Nunes Maia  
Poder Legislativo

PROCOLO GERAL  
Proc. nº: 2683  
Folha: 1081A  
Data: 03/05/2021  
Rubrica:   
Página 2 de 2

179-21



Av. Dom Pedro II, 1550 – Centro – Porto Real – CEP 27570-000  
Tel/Fax: (024) 3353-2600/3353-2668 – cmportoreal.rj.gov.br



Autenticar documento em <http://200.187.70.77/cmportoreal/autenticidade>  
com o identificador 36003200340033003A005000, Documento assinado digitalmente  
conforme MP nº 2.200-2/2001, que institui a Infra-estrutura de Chaves Públicas Brasileira -  
ICP - Brasil.





# CÂMARA MUNICIPAL DE PORTO REAL

Gabinete do Vereador Fábio Nunes Maia  
Poder Legislativo

PROCOLO GERAL  
Proc. nº 2683  
Forma REAL 13014  
Data: 03/05/2021  
Rubrica:   
Página 3 de 3

179-21



Telefone: (024) 3555-2000/3555-2000 - [cmportoreal.rj.gov.br](http://cmportoreal.rj.gov.br)



Autenticar documento em <http://200.187.70.77/cmportoreal/autenticidade> com o identificador 36003200340033003A005000, Documento assinado digitalmente conforme MP nº 2.200-2/2001, que institui a Infra-estrutura de Chaves Públicas Brasileira - ICP - Brasil.





# CÂMARA MUNICIPAL DE PORTO REAL

Gabinete do Vereador Fábio Nunes Maia  
Poder Legislativo

PROTOCOLO GERAL

Proc. nº: 2653

Posto: 05814

Data: 03/05/2021

Rubrica:   
Página 4 de 4

179-21



Av. Dom Pedro II, 1550 – Centro – Porto Real – CEP 27570-000  
Tel/Fax: (024) 3353-2600/3353-2668 – cmportoreal.rj.gov.br



Autenticar documento em <http://200.187.70.77/cmportoreal/autenticidade>  
com o identificador 36003200340033003A005000, Documento assinado digitalmente  
conforme MP nº 2.200-2/2001, que institui a Infra-estrutura de Chaves Públicas Brasileira -  
ICP - Brasil.





# CÂMARA MUNICIPAL DE PORTO REAL

Gabinete do Vereador Fábio Nunes Maia  
Poder Legislativo

PROTOCOLO GERAL  
Proc. nº: 2683  
**REAL** 5081A  
Data: 03/05/2021  
Rubrica: \_\_\_\_\_  
Página 5 de 5

179-21

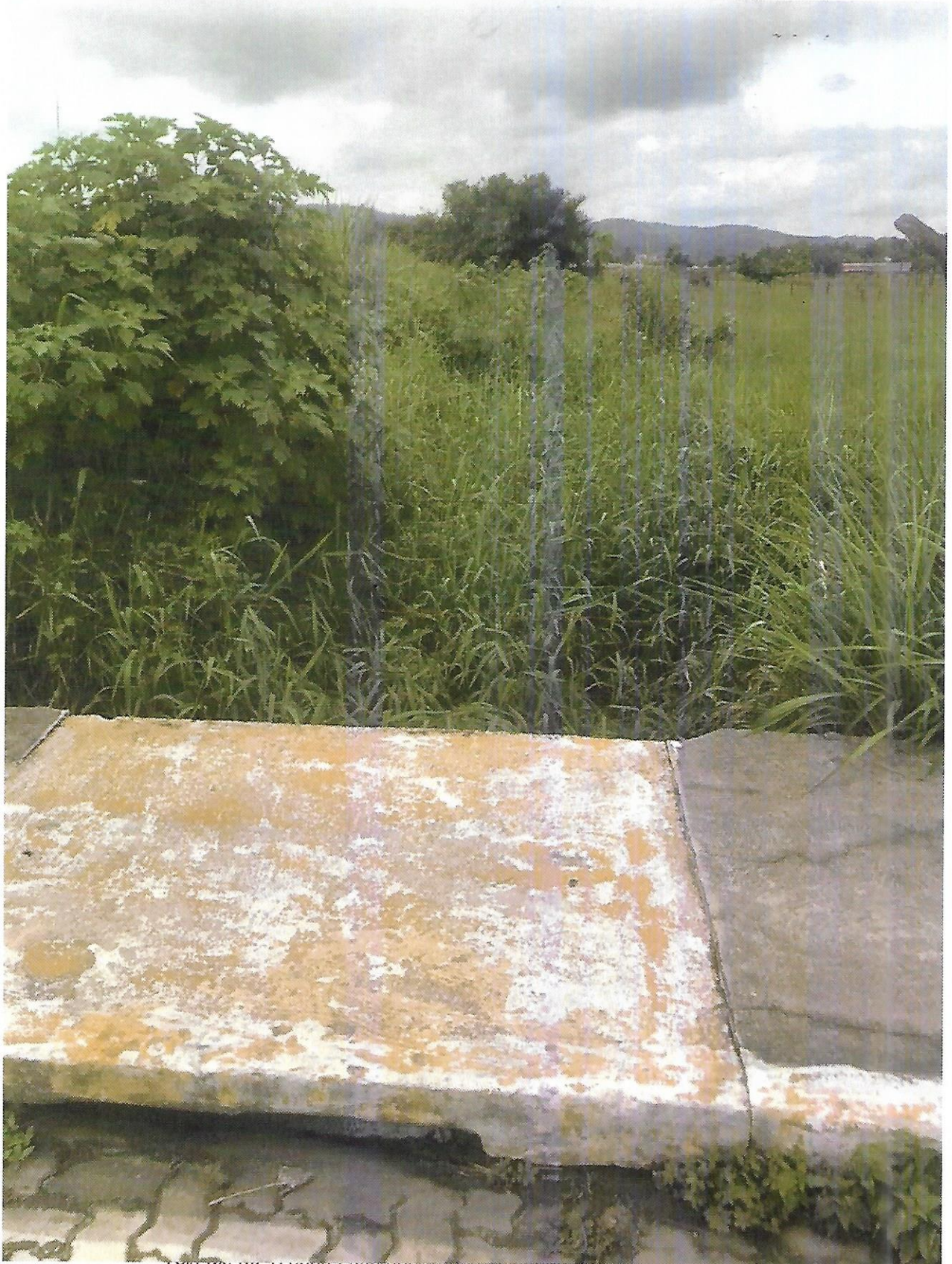

Autenticar documento em <http://200.187.70.77/cmportoreal/autenticidade>  
com o identificador 36003200340033003A005000, Documento assinado digitalmente  
conforme MP nº 2.200-2/2001, que institui a Infra-estrutura de Chaves Públicas Brasileira -  
ICP - Brasil.





# CÂMARA MUNICIPAL DE PORTO REAL

Gabinete do Vereador Fábio Nunes Maia  
Poder Legislativo

PROTOCOLO GERAL

Proc. nº: 2683

REAL 5514

Data: 03/09/2021

Rubrica:   
Página 6 de 6

179-21



Autenticar documento em <http://200.187.70.77/cmportoreal/autenticidade>  
com o identificador 36003200340033003A005000, Documento assinado digitalmente  
conforme MP nº 2.200-2/2001, que institui a Infra-estrutura de Chaves Públicas Brasileira -  
ICP - Brasil.





# CÂMARA MUNICIPAL DE PORTO REAL

Gabinete do Vereador Fábio Nunes Maia  
Poder Legislativo

PROTOCOLO GERAL

Proc. nº: 2663

REAL 25819

Data: 03/05/2021

Rubrica: \_\_\_\_\_

Página 7 de 7

179-21



Autenticar documento em <http://200.187.70.77/cmportoreal/autenticidade>  
com o identificador 36003200340033003A005000. Documento assinado digitalmente  
conforme MP nº 2.200-2/2001, que institui a Infra-estrutura de Chaves Públicas Brasileira -  
ICP - Brasil.





# CÂMARA MUNICIPAL DE PORTO REAL

Gabinete do Vereador Fábio Nunes Maia  
Poder Legislativo

PROTOCOLO GERAL

Proc. n.º: 2683

REAL: CSMA

Data: 03/09/2021

Rubrica: [assinatura]

Página 8 de 8

179-21



Autenticar documento em <http://200.187.70.77/cmportoreal/autenticidade> com o identificador 36003200340033003A005000, Documento assinado digitalmente conforme MP nº 2.200-2/2001, que institui a Infra-estrutura de Chaves Públicas Brasileira - ICP - Brasil.







# CÂMARA MUNICIPAL DE PORTO REAL

Gabinete do Vereador Fábio Nunes Maia  
Poder Legislativo

PROTOCOLO GERAL  
Proc. nº: 2683  
Folha nº: 10814  
Data: 25/12/2021  
Rubrica:

179-21

Página 9 de 9



Av. Dom Pedro II, 1550 – Centro – Porto Real – CEP 27570-000  
Tel/Fax: (024) 3353-2600/3353-2668 – cmportoreal.rj.gov.br



Autenticar documento em <http://200.187.70.77/cmportoreal/autenticidade>  
com o identificador 36003200340033003A005000, Documento assinado digitalmente  
conforme MP nº 2.200-2/2001, que institui a Infra-estrutura de Chaves Públicas Brasileira -  
ICP - Brasil.

